

# Renovierung der Evangelischen Kirche zu Biebesheim 2008 - 2011



# Provisorische Sicherung der Innendecke



# Anlieferung des Gerüsts





# Einrüstung



# Einrüstung





# Claudia Rost, Heinz Plößer, Berthold Rothermel



**Und wehe, es sagt noch einmal  
einer „Dachziegel“... das ist  
Schiefer!!!**



# Kirchturmdach





# Berthold Rothermel, Angela Gotthard, Dachdeckermeister



# Arbeiten am Giebel



# Arbeiten am Giebel





# Unsere Falken



# Unsere Falken



# Ohne Seil und Sicherheitsnetz...





**Ja, es ist eine Ehre, an einer Kirche  
mitzubauen!**



# Werner Hering



# Heinz Plößer, Berthold Rothermel, Werner Hering





# Abschiedsessen der Dachdecker



# Abschiedsessen der Dachdecker





# Eine Impression unseres Architekten Berthold Rothermel





# Gunhild Streit, Orgelbauer



# Einrüsten der Orgel



# Einhausen der Orgel

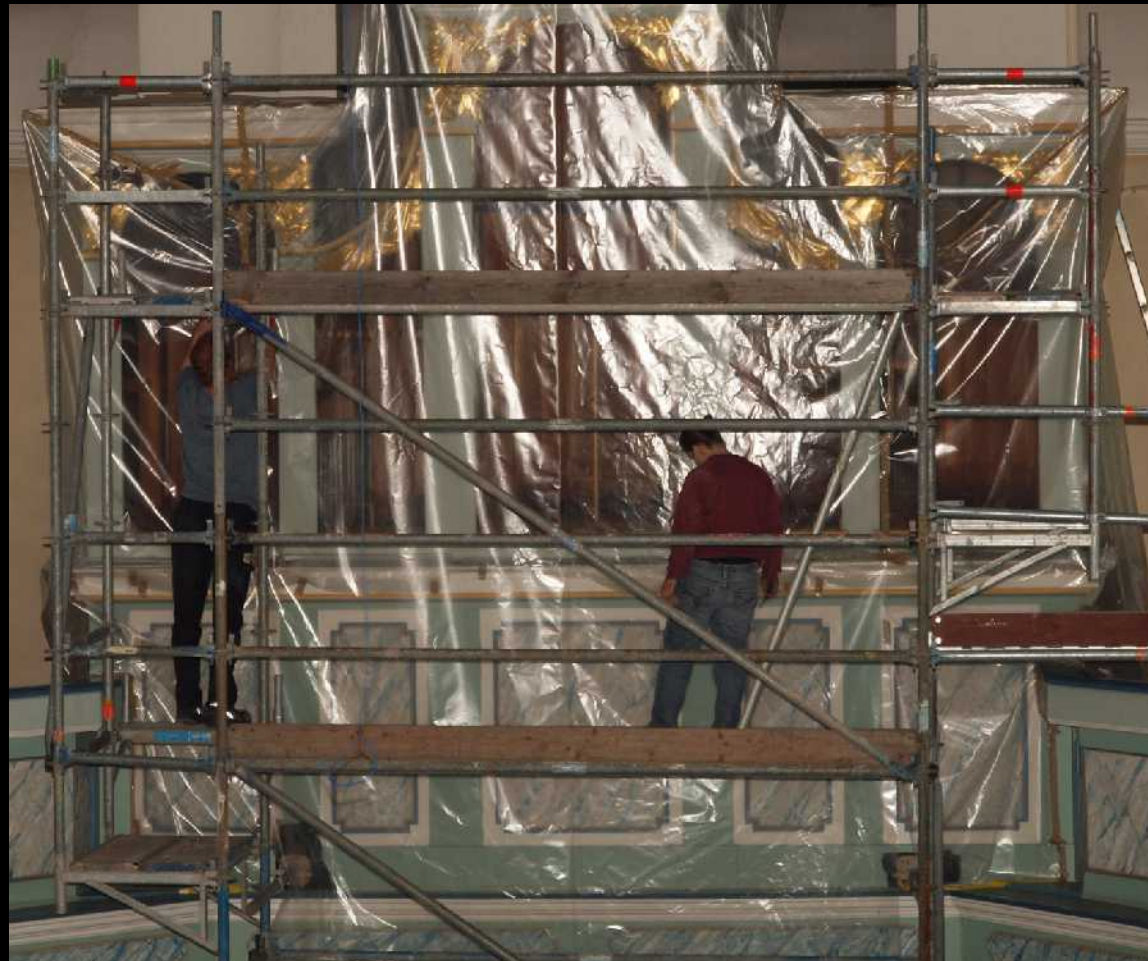



# Gefallene Engel



# Aufbau Innengerüst Kirche



# Aufbau Innengerüst der Kirche





# Freilegung der Lattung



# Freilegung der Lattung



# Sichtung der Schäden, Beratung





**Unsere Taube ganz nah...**



**Die Taube bleibt – aber Ausbesserungen sind auch hier unerlässlich...**



# Gut verpackt ... aber führte leider zu Schäden





**Dieser Balken hat seine besten Tage hinter sich**

...



**Den Dachfuß sieht man sich lieber nicht zu genau  
an ...**



... dann wollen wir mal ...

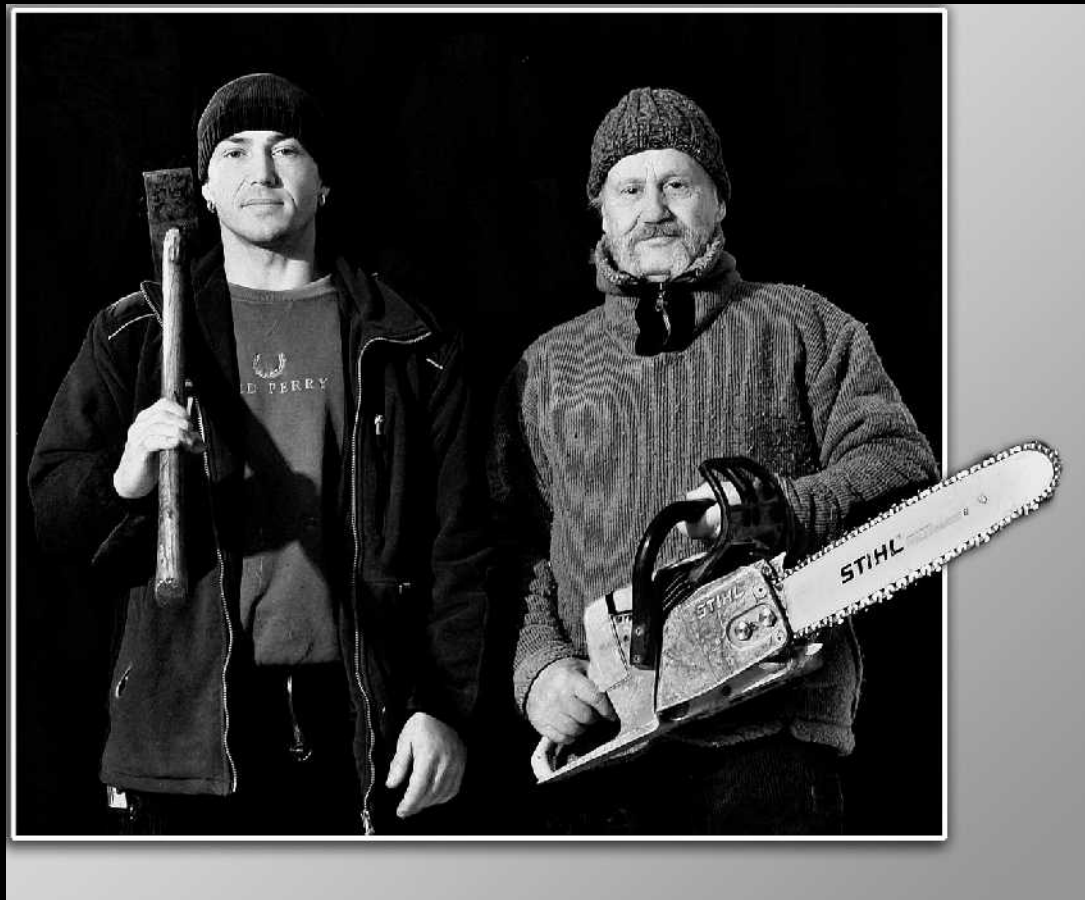



**Anlieferung von Balken – es wurden 33,38m<sup>3</sup>  
Kiefer- und Eichenholz verbaut!**



# Anlieferung von Balken – 1.366 laufende Meter Holz insgesamt!



# Anlieferung von Balken – 720 m<sup>2</sup> Fehlboden wurden eingebaut!





# Anlieferung von Balken 450m<sup>2</sup> Decke wurden nachgenagelt!



# Vorher-Nachher-Bilder



# Vorher-Nachher-Bilder





# Vorher-Nachher-Bilder



# Vorher-Nachher-Bilder



# Vorher-Nachher-Bilder





**... ob das der Statiker  
so gemeint hat ...?**



... knusper, knusper, knäuschen ...





... das sieht wieder vertrauenerweckend aus

...





Nein ... nicht „Dachziegel“ ... Schiefer!!



# Spenderinnen und Spender



Evangelische Frauenhilfe Biebesheim – Getränkesservice Zimmermann – Kunststoff-Farben GmbH Biebesheim – Firma Merck Werk Gernsheim – Firma Orion Biebesheim – Landfrauenverein Biebesheim – Diamantene Konfirmanden Biebesheim, Jahrgang 35/36 – Biebesheimer Jahrgang 27/28 – Goldene Konfirmanden Biebesheim, mehrere Jahrgänge – Familie Engelbert Ast – Frau Heli Aumann – Familie Lutz und Marita Börner – Herr Heinz-Heinrich Carl – Familie Jörn-Markus und Sigrid Deflize/Wirth – Herr Dr. Hans Eichinger – Herr Johannes Flörsheimer – Frau Marina Frankenberger – Herr Dr. Jürg-Dietrich Gebhardt – Frau Irmgard Götz – Herr Jürgen Grimm – Familie Bernd und Heidi Grube – Frau Christel Grube – Familie Karl Grund – Familie Güldner – Familie René und Maren Hain – Familie Horst und Monika Hammann – Herr Robert Heiler – Frau Maria Heinrich – Frau Nele Herweg – Herr Otto Heß – Frau Monika Hofmann – Herr Otto Jährling – Familie Dr. Helmut und Heidemarie Jockel – Frau Eva Kadel – Frau Irma Kärgel – Familie Gerhard und Irena Koch – Frau Gerda Koch – Frau Helga Kostikov – Herr Horst Kunz – Familie Ottmar und Birgit Leuthäuser – Frau Irma Maack – Familie Jürgen und Elfriede Marwitz – Frau Emilie Mendrok – Frau Hildegard Molter – Herr Georg Müller – Frau Irmgard Müller – Herr Adolf Müller – Familie Toni und Wallruth Naumann

# Spenderinnen und Spender



Familie Paul und Lilli Nester und Freunde – Frau Pfarrerin Carmen Oestreich – Frau Anita Plößer – Herr Heinz Plößer – Familie Walter und Friderike Pustelni – Familie Frank und Karin Rach – Frau Irmgard Röth – Familie Siegfried und Jutta Röth – Frau Karin Saar – Herr Hans Sandrock – Familie Ernst Schäfer – Herr Günther Schneider – Frau Brigitte Schwarz – Frau Elsbeth Schwarzkopf – Herr Heinz Seibel – Familie Meinhard und Renate Semmler – Frau Sigrid Setzer – Herr Helmut Thomas – Familie Dr. Matthias und Annette Vogel/Meinecke-Vogel – Familie Carsten und Silvia Walther – Adolf und Christine Wedel – Herr Ernst Wenner – Herr Otto Wenner – Familie Wilhelm und Ilse Wrede – Frau Margarete Zipser

Insgesamt betrug das Volumen der Renovierung unserer Kirche ziemlich genau 500.000 €,

davon trägt die Landeskirche (Ihre Kirchensteuern!) 80%,  
unsere Kirchengemeinde 20%,

in diesen 100.000 € Eigenanteil finden sich 16.000 €, die uns die kommunale Gemeinde Biebesheim hat zukommen lassen

und die Summe der oben genannten Spender von ca. 14.800 €

Wir danken herzlichst allen Spendern und Helfern!



**Aber unsere schöne Kirche war und ist es uns wert! Dank allen, die gespendet und geholfen haben!**

---

